Mario Fesler

© Maria Himmel

Mario Fesler, Jahrgang 1978, zog es nach seiner Kindheit und Jugend im Odenwald zum Studium der Theaterwissenschaft und Neueren Deutschen Literatur nach Berlin, wo er bis heute lebt, arbeitet und schreibt. Schon für sein Debüt „Lizzy Carbon und der Klub der Verlierer“ wurde er als „Neues Talent“ mit dem Deutschen Jugendliteraturpreis ausgezeichnet.

TERMINE UND INFORMATIONEN

8. - 12. April 2024
Zielgruppe: 5. Klasse
Programmdauer: 60 Min., **max. Gruppenstärke:** 2 Klassen
Honorar: Auf Anfrage
Instagram: @herrfesler

PROGRAMMANGEBOT

für 5. Klasse:
aus der Reihe **SWITCH YOU. Völlig übergeschnappt!**
(Carlsen, 2021 - 2024)

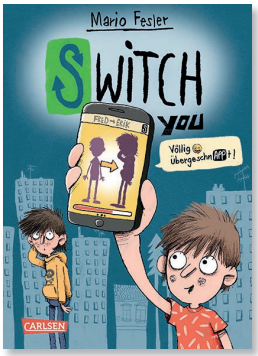

Endlich hat Fred von seinem Vater das heiß ersehnte Smartphone zum Geburtstag bekommen. Die Enttäuschung ist jedoch groß, da es nur eine einzige App auf dem Handy gibt. Die aber hat es verswitched nochmal in sich! Mit einem einzigen Klick kann Fred sich in die Körper von Menschen beamen, die er mit seinem Telefon fotografiert hat. Da ist das Chaos selbstverständlich vorprogrammiert!

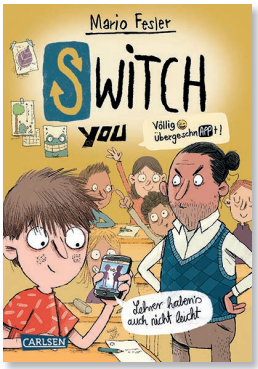

Pferde sind auch nur Monster - Band 3, 2024
Diesmal beamt sich Fred in den Körper seiner besten Freundin Svetlana. Dabei hatte er eigentlich hoch und heilig versprochen, das niemals zu tun. Und tatsächlich hätte Fred es auch besser sein gelassen. Denn entgegen seinem Plan landet er nicht im Camp für Naturwissenschafts-Nerds, sondern gerät mitten in Svetlanas geheimes Hobby: eine Welt voll sehr, sehr großer wiehernder Tiere. Und vor denen hat Fred eine Riesenangst.

Infos zu den Lesungen: Bei mehr als 50 Zuhörenden gerne mit Mikrofon.